

ОПИСАНИЕ МЕСТОПОЛОЖЕНИЯ ГРАНИЦ
Производственная зона за границей населенного пункта (П1.2)

(наименование объекта, местоположение границ которого описано (далее - объект))

Раздел 1

Сведения об объекте

Сведения об объекте		
№ п/п	Характеристики объекта	Описание характеристик
1	2	3
1	Местоположение объекта	Волгоградская область, Жирновский р-н, Красный Яр рп
2	Площадь объекта ± величина погрешности определения площади ($P \pm \Delta P$)	$734\,576 \text{ м}^2 \pm 1\,500 \text{ м}^2$
3	Иные характеристики объекта	Вид объекта реестра границ: Территориальная зона

Раздел 2

Сведения о местоположении границ объекта

1. Система координат МСК-34 зона 2					
2. Сведения о характерных точках границ объекта					
Обозначение характерных точек границ	Координаты, м		Метод определения координат характерной точки	Средняя квадратическая погрешность положения характерной точки (Mt), м	Описание обозначения точки на местности (при наличии)
	X	Y			
1	2	3	4	5	6
Зона 1(1)					
1	703 493,23	2 209 261,89	Картометрический метод	0,10	—
2	702 930,87	2 208 842,03		0,50	
3	702 987,94	2 208 829,22		0,50	
4	703 109,97	2 208 802,67		0,50	
5	703 168,78	2 208 781,80		0,50	
6	703 206,08	2 208 762,83		0,50	
7	703 241,49	2 208 736,91		0,50	
8	703 259,83	2 208 715,41		0,50	
9	703 279,43	2 208 688,22		0,50	
10	703 288,28	2 208 675,57		0,50	
11	703 371,47	2 208 477,46		0,20	
12	703 518,13	2 208 245,68		0,20	
13	703 533,46	2 208 219,20		0,50	
14	703 748,39	2 208 321,39		0,50	
15	703 753,71	2 208 327,92		0,50	
16	703 765,49	2 208 335,01		0,50	
17	704 187,49	2 208 588,50		0,50	
18	704 206,94	2 208 555,75		0,50	
19	704 361,84	2 208 645,03		0,50	
20	704 357,98	2 208 652,15		0,10	
21	704 462,07	2 208 709,57		0,10	
22	704 417,18	2 208 788,19		0,10	
23	704 321,96	2 208 926,78		0,10	
24	704 227,49	2 208 871,67		0,10	
25	704 236,72	2 208 856,65		0,10	
26	704 084,29	2 208 769,13		0,10	
27	704 080,98	2 208 760,30		0,10	
28	703 867,99	2 208 629,33		0,20	
29	703 646,58	2 209 003,07		0,20	
1	703 493,23	2 209 261,89		0,10	
Зона 1(2)					
30	705 128,23	2 209 570,81	Картометрический метод	0,20	—
31	705 107,89	2 209 542,08		0,20	
32	705 262,20	2 209 469,90		0,20	
33	705 288,51	2 209 450,93		0,20	
34	705 290,55	2 209 449,75		0,20	
35	705 594,07	2 209 233,06		0,20	
36	705 643,85	2 209 197,53		0,20	
37	705 765,87	2 209 145,67		0,20	
38	705 929,68	2 209 059,18		0,20	
39	706 133,63	2 208 957,21		0,20	
40	706 151,45	2 208 996,49		0,20	
41	705 945,61	2 209 096,11		0,20	
42	705 780,86	2 209 180,28		0,20	
43	705 663,38	2 209 230,64		0,20	
44	705 275,56	2 209 493,30		0,20	

Раздел 2

Сведения о местоположении границ объекта					
1	2	3	4	5	6
30	705 128,23	2 209 570,81	Картометрический метод	0,20	—
Зона 1(3)					
45	700 811,15	2 219 659,95	Картометрический метод	0,50	—
46	700 806,20	2 219 559,09		0,50	
47	700 840,90	2 219 556,39		0,50	
48	700 879,60	2 219 485,60		0,50	
49	700 960,00	2 219 477,60		0,50	
50	700 978,92	2 219 656,94		0,50	
45	700 811,15	2 219 659,95		0,50	
Зона 1(4)					
51	700 427,60	2 219 340,32	Картометрический метод	7,50	—
116	700 451,73	2 219 285,38		7,50	
115	700 441,32	2 219 280,81		7,50	
114	700 430,77	2 219 257,77		7,50	
113	700 435,69	2 219 240,55		7,50	
112	700 444,75	2 219 221,15		7,50	
111	700 468,41	2 219 186,97		7,50	
110	700 484,38	2 219 158,24		7,50	
109	700 485,91	2 219 155,50		7,50	
108	700 488,25	2 219 151,29		7,50	
107	700 537,10	2 219 096,72		7,50	
106	700 662,80	2 219 286,86		7,50	
105	700 664,37	2 219 288,04		7,50	
104	700 713,35	2 219 287,63		7,50	
103	700 704,77	2 219 297,19		7,50	
102	700 749,43	2 219 337,27		7,50	
101	700 789,50	2 219 292,60		7,50	
100	700 744,85	2 219 252,54		7,50	
99	700 718,80	2 219 281,56		7,50	
98	700 689,68	2 219 281,92		7,50	
97	700 679,28	2 219 234,34		7,50	
96	700 705,79	2 219 221,86		7,50	
95	700 680,25	2 219 167,57		7,50	
94	700 625,97	2 219 193,12		7,50	
93	700 651,50	2 219 247,41		7,50	
92	700 655,74	2 219 245,41		7,50	
91	700 658,49	2 219 244,12		7,50	
90	700 673,71	2 219 236,95		7,50	
89	700 683,55	2 219 281,98		7,50	
88	700 666,90	2 219 282,18		7,50	
87	700 541,12	2 219 091,93		7,50	
86	700 554,92	2 219 074,51		7,50	
85	700 554,93	2 219 074,51		7,50	
84	700 588,22	2 219 070,00		7,50	
83	700 580,19	2 219 010,54	7,50		
82	700 520,72	2 219 018,58	7,50		
81	700 528,37	2 219 075,10	7,50		
80	700 512,14	2 219 054,00	7,50		
79	700 436,75	2 218 907,58	7,50		
78	700 437,30	2 218 868,91	0,50		
77	700 461,28	2 218 873,22	0,50		
76	700 471,91	2 218 814,17	0,50		
75	700 412,85	2 218 803,55	0,50		
74	700 402,22	2 218 862,61	0,50		
73	700 431,32	2 218 867,83	0,50		

Раздел 2

Сведения о местоположении границ объекта

1	2	3	4	5	6
72	700 430,99	2 218 900,75	Картометрический метод	0,50	—
71	700 414,91	2 218 882,62		0,50	
70	700 355,84	2 218 860,97		0,50	
69	700 313,44	2 218 848,70		0,50	
68	700 313,50	2 218 854,94		0,50	
67	700 353,90	2 218 866,64		0,50	
66	700 411,28	2 218 887,51		0,50	
65	700 431,38	2 218 910,26		7,50	
64	700 506,94	2 219 056,99		7,50	
63	700 533,64	2 219 091,72		7,50	
62	700 483,56	2 219 147,53		7,50	
61	700 463,39	2 219 183,67		7,50	
60	700 439,66	2 219 217,94		7,50	
59	700 430,15	2 219 238,23		7,50	
58	700 424,69	2 219 257,19		7,50	
57	700 424,60	2 219 258,32		7,50	
56	700 433,06	2 219 277,18		7,50	
55	700 410,33	2 219 267,21		7,50	
54	700 407,56	2 219 266,00		7,50	
53	700 396,78	2 219 261,26		7,50	
52	700 372,67	2 219 316,20	7,50		
51	700 427,60	2 219 340,32	7,50		
Вырез 1 из 1					
117	700 537,52	2 219 087,00	Картометрический метод	7,50	—
118	700 530,46	2 219 077,82		7,50	
119	700 546,40	2 219 075,66		7,50	
117	700 537,52	2 219 087,00		7,50	
Зона 1(5)					
120	695 131,86	2 209 365,43	Картометрический метод	0,10	—
121	695 133,26	2 209 362,05		0,10	
122	695 146,03	2 209 331,74		0,10	
123	695 144,27	2 209 333,22		0,10	
124	695 135,90	2 209 340,25		0,10	
125	694 987,58	2 209 348,53		0,10	
126	694 957,22	2 209 347,71		0,10	
127	694 955,70	2 209 346,47		0,10	
128	694 951,90	2 209 330,82		0,10	
129	694 924,73	2 209 338,71		0,10	
130	694 907,99	2 209 281,09		0,10	
131	694 965,61	2 209 264,35		0,10	
132	694 982,36	2 209 321,97		0,10	
133	694 957,49	2 209 329,19		0,10	
134	694 960,62	2 209 341,94		0,10	
135	694 987,61	2 209 342,53		0,10	
136	695 133,63	2 209 334,52		0,10	
137	695 149,70	2 209 321,02		0,10	
138	695 151,83	2 209 319,43		0,10	
139	695 162,23	2 209 302,31		0,10	
140	695 186,21	2 209 280,61		0,10	
141	695 213,20	2 209 275,39		0,10	
142	695 216,95	2 209 268,19		0,10	
143	695 198,81	2 209 266,60		0,10	
144	695 195,73	2 209 266,33		0,10	
145	695 164,88	2 209 263,64		0,10	
146	695 170,11	2 209 203,87	0,10		

Раздел 2

Сведения о местоположении границ объекта

1	2	3	4	5	6
147	695 229,89	2 209 209,09	Картометрический метод	0,10	—
148	695 226,71	2 209 245,48		0,10	
149	695 224,91	2 209 265,90		0,10	
150	695 224,66	2 209 268,87		0,10	
151	695 223,43	2 209 268,75		0,10	
152	695 217,26	2 209 280,24		0,10	
153	695 215,76	2 209 281,02		0,10	
154	695 188,80	2 209 286,15		0,10	
155	695 166,60	2 209 306,44		0,10	
156	695 155,03	2 209 325,73		0,10	
157	695 140,79	2 209 359,26		0,10	
158	695 133,77	2 209 363,94		0,10	
120	695 131,86	2 209 365,43	0,10		
Зона 1(6)					
159	711 838,06	2 219 925,01	Картометрический метод	0,10	—
160	711 829,13	2 219 924,55		0,10	
161	711 820,62	2 219 918,15		0,10	
162	711 795,20	2 219 867,84		0,10	
163	711 792,54	2 219 846,30		7,50	
164	711 819,24	2 219 828,81		0,10	
165	711 855,85	2 219 818,37		0,10	
166	711 867,02	2 219 818,91		7,50	
167	711 886,84	2 219 852,33		0,10	
168	711 898,18	2 219 883,85		0,10	
169	711 899,05	2 219 892,80		0,10	
170	711 889,28	2 219 905,23		0,10	
171	711 865,96	2 219 915,81		0,10	
159	711 838,06	2 219 925,01		0,10	
Зона 1(7)					
172	701 013,33	2 219 656,33	Картометрический метод	8,00	—
173	700 984,37	2 219 602,46		0,50	
174	700 982,93	2 219 599,80		0,50	
175	700 982,23	2 219 598,50		0,50	
176	700 969,63	2 219 493,00		0,50	
177	700 956,86	2 219 271,45		0,50	
178	700 933,71	2 219 274,91		0,50	
179	700 924,85	2 219 215,58		0,50	
180	700 984,20	2 219 206,71		0,50	
181	700 993,05	2 219 266,04		0,50	
182	700 962,82	2 219 270,56		0,50	
183	700 975,61	2 219 492,57		0,50	
184	700 988,10	2 219 597,08		0,50	
185	701 019,90	2 219 656,22		0,30	
172	701 013,33	2 219 656,33		8,00	
Зона 1(8)					
186	697 996,08	2 209 842,32	Картометрический метод	0,20	—
187	697 972,80	2 209 841,91		0,20	
188	697 958,94	2 209 841,55		0,20	
189	697 934,51	2 209 841,47		0,20	
190	697 934,36	2 209 828,23		0,20	
191	697 935,41	2 209 811,09		0,20	
192	697 930,36	2 209 810,89		0,20	
193	697 913,22	2 209 808,92		0,20	
194	697 913,41	2 209 787,57		0,20	
195	697 916,45	2 209 771,44		0,20	

Раздел 2

Сведения о местоположении границ объекта

1	2	3	4	5	6
196	697 930,67	2 209 755,74	Картометрический метод	0,20	—
197	697 942,70	2 209 751,65		0,20	
198	697 973,51	2 209 752,21		0,20	
199	697 982,13	2 209 748,60		0,20	
200	697 986,45	2 209 740,91		0,20	
201	697 986,38	2 209 729,07		0,20	
202	697 993,20	2 209 728,96		0,20	
203	697 993,18	2 209 746,45		0,20	
204	697 996,75	2 209 749,62		0,20	
205	698 003,69	2 209 753,43		0,20	
206	698 013,72	2 209 757,77		0,20	
207	698 021,26	2 209 765,88		0,20	
208	698 023,91	2 209 774,05		0,20	
209	698 023,62	2 209 782,68		0,20	
210	698 025,04	2 209 789,26		0,20	
211	698 027,58	2 209 788,72		0,20	
212	698 026,24	2 209 783,19		0,20	
213	698 032,95	2 209 781,57		0,20	
214	698 037,18	2 209 798,63		0,20	
215	698 030,38	2 209 800,21		0,20	
216	698 027,83	2 209 789,74		0,20	
217	698 025,28	2 209 790,36		0,20	
218	698 027,72	2 209 801,80		0,20	
219	698 012,05	2 209 804,87		0,20	
220	698 014,95	2 209 776,53		0,20	
221	698 011,90	2 209 768,51		0,20	
222	698 006,66	2 209 763,56		0,20	
223	697 998,34	2 209 761,20		0,20	
224	697 974,35	2 209 759,13		0,20	
225	697 944,00	2 209 759,52		0,20	
226	697 934,40	2 209 762,47		0,20	
227	697 922,18	2 209 776,11		0,20	
228	697 920,71	2 209 785,56		0,20	
229	697 924,28	2 209 791,94		0,20	
230	697 930,60	2 209 791,57		0,20	
231	697 930,42	2 209 802,11		0,20	
232	697 935,84	2 209 802,01		0,20	
233	697 935,90	2 209 800,67		0,20	
234	697 936,54	2 209 786,12		0,20	
235	697 936,56	2 209 778,99	0,20		
236	697 972,75	2 209 778,80	0,20		
237	697 996,75	2 209 779,09	0,20		
238	697 995,92	2 209 806,97	0,20		
239	697 995,94	2 209 811,18	0,20		
240	697 995,98	2 209 817,35	0,20		
186	697 996,08	2 209 842,32	0,20		
Зона 1(9)					
241	695 425,79	2 209 154,78	Картометрический метод	0,10	—
242	695 424,15	2 209 153,50		0,10	
243	695 314,68	2 209 069,35		0,10	
244	695 284,26	2 209 046,51		0,10	
245	695 193,43	2 208 960,72		0,10	
246	695 168,85	2 208 930,45		0,10	
247	695 138,72	2 208 935,83		0,10	
248	695 128,20	2 208 876,75		0,10	

Раздел 2

Сведения о местоположении границ объекта					
1	2	3	4	5	6
249	695 187,28	2 208 866,23	Картометрический метод	0,10	—
250	695 197,78	2 208 925,30		0,10	
251	695 175,58	2 208 929,26		0,10	
252	695 197,97	2 208 956,77		0,10	
253	695 288,27	2 209 042,04		0,10	
254	695 318,32	2 209 064,58		0,10	
255	695 363,71	2 209 099,56		0,10	
256	695 361,83	2 209 102,92		0,10	
257	695 384,06	2 209 115,24		0,10	
258	695 422,23	2 209 144,65		0,10	
259	695 423,53	2 209 145,64		0,10	
260	695 424,92	2 209 153,17		0,10	
241	695 425,79	2 209 154,78	0,10		
Зона 1(10)					
261	701 063,27	2 219 797,46	Картометрический метод	7,50	—
262	701 035,99	2 219 785,26		7,50	
263	701 019,64	2 219 777,67		7,50	
264	701 012,27	2 219 774,33		7,50	
265	701 010,35	2 219 773,45		7,50	
266	701 008,63	2 219 772,67		7,50	
267	701 009,22	2 219 771,39		7,50	
268	700 968,36	2 219 746,76		7,50	
269	700 969,46	2 219 745,65		7,50	
270	700 972,28	2 219 742,12		7,50	
271	701 011,70	2 219 765,88		7,50	
272	701 033,42	2 219 718,03		7,50	
273	701 088,06	2 219 742,81		7,50	
261	701 063,27	2 219 797,46		7,50	
Зона 1(11)					
274	700 396,75	2 218 610,16	Картометрический метод	7,50	—
275	700 358,02	2 218 598,39		7,50	
276	700 355,99	2 218 597,77		7,50	
277	700 339,34	2 218 592,73		7,50	
278	700 356,78	2 218 535,31		7,50	
279	700 383,58	2 218 543,44		7,50	
280	700 389,44	2 218 545,24		7,50	
281	700 414,19	2 218 552,75		7,50	
274	700 396,75	2 218 610,16		7,50	
Зона 1(12)					
282	700 164,43	2 218 303,24	Картометрический метод	0,10	—
283	700 160,17	2 218 238,20		0,10	
284	700 214,61	2 218 237,69		0,10	
285	700 218,87	2 218 302,75		0,10	
282	700 164,43	2 218 303,24		0,10	
Зона 1(13)					
286	700 630,73	2 219 656,18	Картометрический метод	0,50	—
287	700 624,04	2 219 655,30		0,50	
288	700 657,95	2 219 606,61		0,50	
289	700 689,47	2 219 574,17		0,50	
290	700 691,27	2 219 573,87		0,50	
291	700 710,65	2 219 576,78		0,50	
292	700 715,00	2 219 559,60		0,50	
293	700 757,39	2 219 570,30		0,50	
294	700 746,29	2 219 612,90		0,50	
295	700 703,80	2 219 603,91		0,50	

Раздел 2

Сведения о местоположении границ объекта					
1	2	3	4	5	6
296	700 709,18	2 219 582,48	Картометрический метод	0,50	—
297	700 691,93	2 219 580,03		0,50	
298	700 662,42	2 219 610,60		0,50	
286	700 630,73	2 219 656,18		0,50	
Зона 1(14)					
299	700 510,76	2 217 148,14	Картометрический метод	0,30	—
300	700 507,09	2 217 146,84		0,30	
301	700 491,07	2 217 141,43		0,30	
302	700 504,47	2 217 105,24		0,30	
303	700 520,09	2 217 111,67		0,30	
304	700 517,73	2 217 118,10		0,30	
305	700 543,25	2 217 127,05		2,50	
306	700 555,88	2 217 131,45		0,50	
307	700 578,06	2 217 139,27		0,30	
308	700 576,10	2 217 145,14		0,30	
309	700 554,15	2 217 137,68		0,50	
310	700 542,21	2 217 133,62		0,30	
311	700 534,61	2 217 133,68		0,30	
312	700 518,34	2 217 137,43		0,30	
313	700 514,83	2 217 139,56	0,30		
299	700 510,76	2 217 148,14	0,30		
3. Сведения о характерных точках части (частей) границы объекта					
1	2	3	4	5	6
—	—	—	—	—	—

Раздел 4
План границ объекта

Схема расположения листов

Лист 1

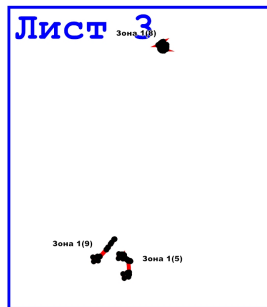
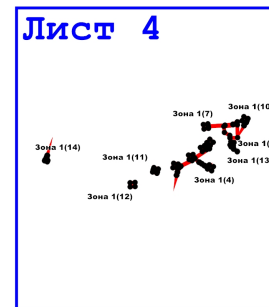
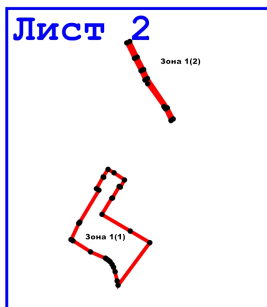
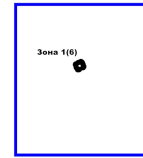

Масштаб 1:100 000

Используемые условные знаки и обозначения:

- - Характерная точка объекта
- - Граница объекта

Подпись _____ Дата « ____ » _____ 20 ____ г.

Место для оттиска печати (при наличии) лица, составившего описание местоположения границ объекта

Раздел 4
План границ объекта

Лист 1

Зона 1(6)



Масштаб 1:10 000

Используемые условные знаки и обозначения:

- условные обозначения представлены на листе № 0

Подпись _____ Дата « ____ » _____ 20 ____ г.

Место для оттиска печати (при наличии) лица, составившего описание местоположения границ объекта

Раздел 4
План границ объекта

Лист 2

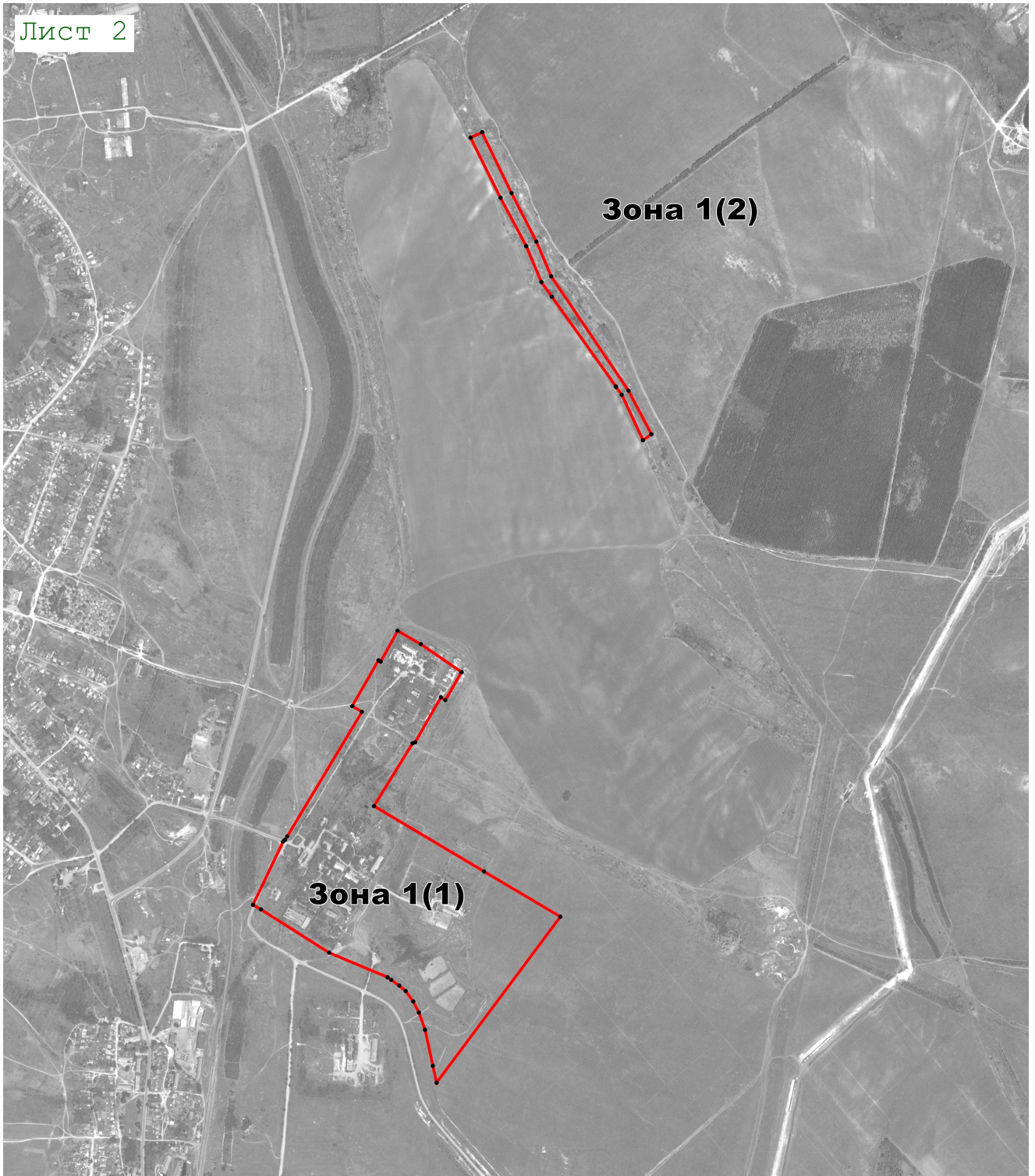

Масштаб 1:20 000

Используемые условные знаки и обозначения:

- условные обозначения представлены на листе № 0

Подпись _____ Дата « _____ » _____ 20 ____ г.

Место для оттиска печати (при наличии) лица, составившего описание местоположения границ объекта

Раздел 4
План границ объекта

Лист 3

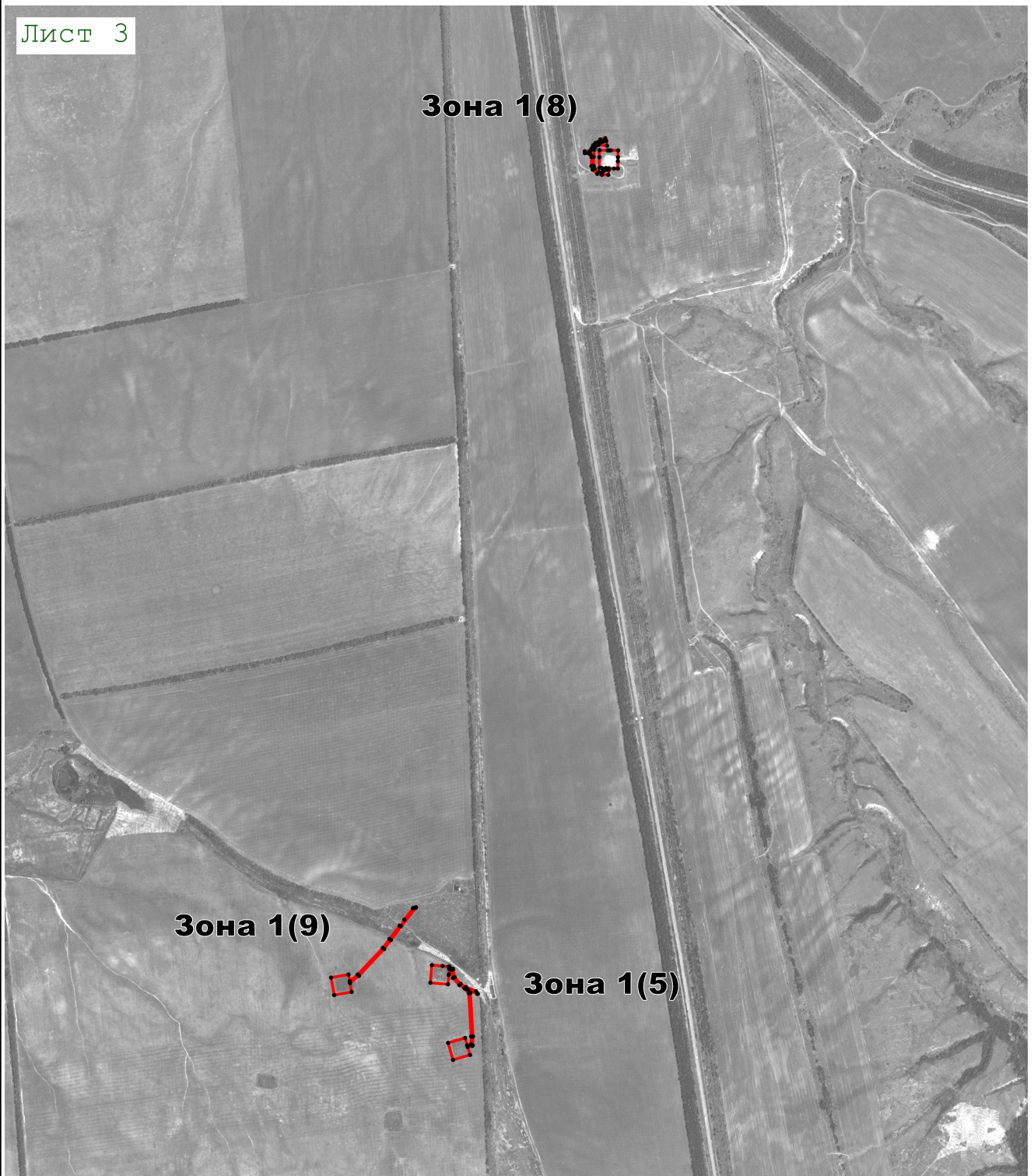

Масштаб 1:20 000

Используемые условные знаки и обозначения:

- условные обозначения представлены на листе № 0

Подпись _____ Дата « _____ » _____ 20 ____ г.

Место для оттиска печати (при наличии) лица, составившего описание местоположения границ объекта

Раздел 4
План границ объекта

Лист 4

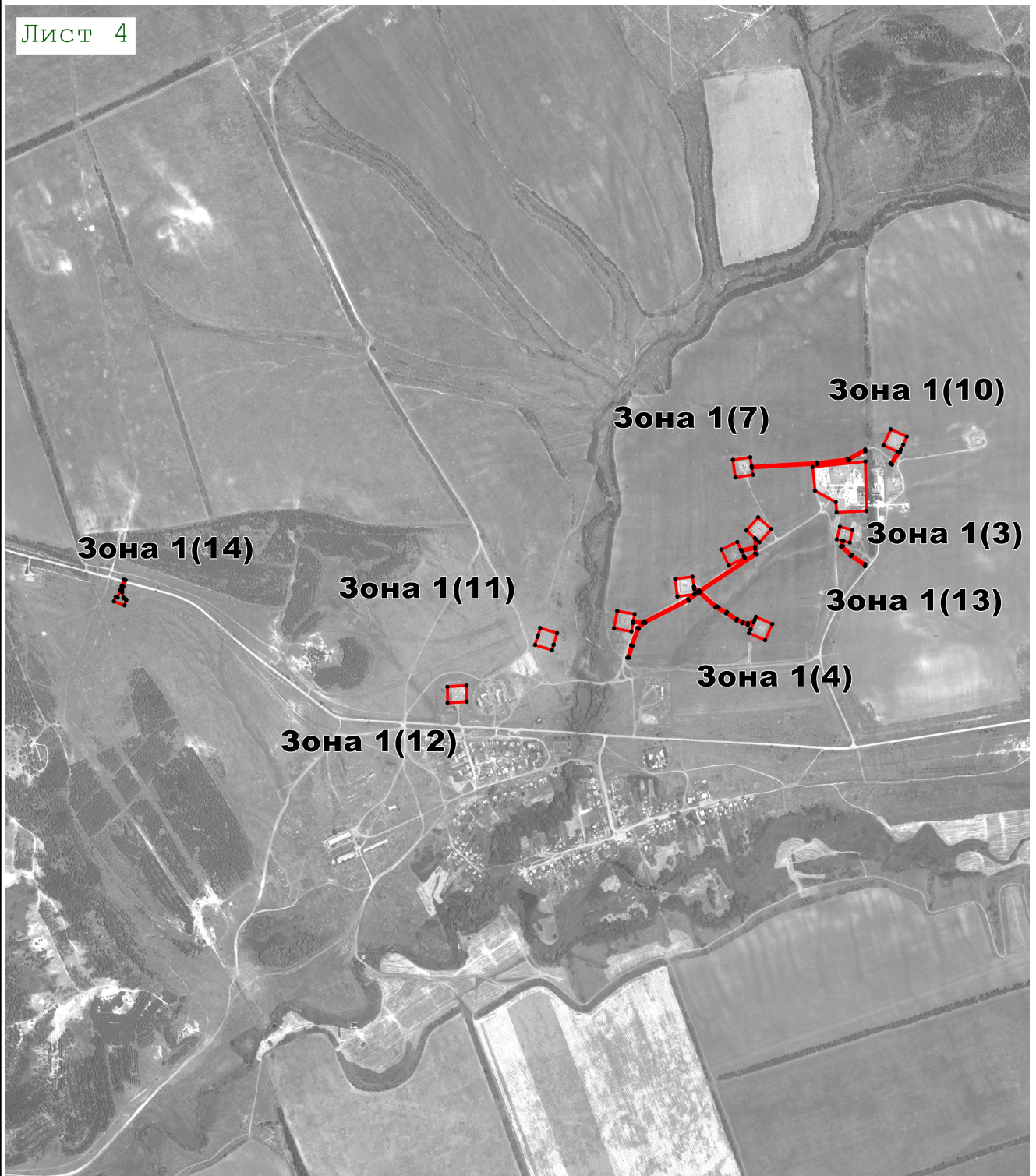

Масштаб 1:20 000

Используемые условные знаки и обозначения:

- условные обозначения представлены на листе № 0

Подпись _____ Дата « ____ » _____ 20 ____ г.

Место для оттиска печати (при наличии) лица, составившего описание местоположения границ объекта