

ОПИСАНИЕ МЕСТОПОЛОЖЕНИЯ ГРАНИЦ

Зона сельскохозяйственного использования в границе населенного пункта (СХ1.1)

(наименование объекта, местоположение границ которого описано (далее - объект))

Раздел 1

Сведения об объекте

Сведения об объекте		
№ п/п	Характеристики объекта	Описание характеристик
1	2	3
1	Местоположение объекта	Волгоградская область, Жирновский р-н, Морозово с
2	Площадь объекта ± величина погрешности определения площади ($P \pm \Delta P$)	1 396 107 м ² ± 414 м ²
3	Иные характеристики объекта	Вид объекта реестра границ: Территориальная зона

Раздел 2

Сведения о местоположении границ объекта

1. Система координат МСК-34 зона 2					
2. Сведения о характерных точках границ объекта					
Обозначение характерных точек границ	Координаты, м		Метод определения координат характерной точки	Средняя квадратическая погрешность положения характерной точки (Mt), м	Описание обозначения точки на местности (при наличии)
	X	Y			
1	2	3	4	5	6
1	712 422,86	2 217 431,28	Картометрический метод	0,10	—
64	712 322,75	2 217 361,64		0,10	
63	712 279,22	2 217 313,76		0,10	
62	712 270,52	2 217 213,65		0,10	
61	712 244,41	2 217 074,37		0,10	
60	712 183,47	2 217 035,19		0,10	
59	712 174,76	2 217 078,72		0,10	
58	712 126,89	2 217 283,29		0,10	
57	711 935,38	2 217 130,95		0,10	
56	711 883,14	2 217 187,53		0,10	
55	711 804,80	2 217 204,95		0,10	
54	711 656,81	2 217 174,48		0,10	
53	711 561,05	2 217 152,72		0,10	
52	711 513,19	2 217 187,53		0,10	
51	711 452,24	2 217 196,24		0,10	
50	711 343,43	2 217 144,01		0,10	
49	711 299,90	2 217 257,17		2,50	
48	711 191,09	2 217 618,44		2,50	
47	711 173,68	2 217 666,32		2,50	
46	711 021,34	2 217 701,13		5,00	
45	710 816,77	2 217 527,03		2,50	
44	710 799,36	2 217 574,92		2,50	
43	710 734,08	2 217 601,03		2,50	
42	710 712,31	2 217 657,62		2,50	
41	710 734,07	2 217 779,48		2,50	
40	710 725,36	2 217 897,00		2,50	
39	710 451,15	2 218 188,62		2,50	
38	710 394,58	2 218 454,13		2,50	
37	710 333,64	2 218 597,76		2,50	
36	710 337,99	2 218 684,81		2,50	
35	710 411,98	2 218 867,62		2,50	
34	710 538,20	2 218 932,91		2,50	
33	710 612,20	2 218 919,85		2,50	
32	710 839,35	2 219 067,63		2,50	
31	710 840,37	2 219 067,96	2,50		
30	710 921,23	2 219 120,07	2,50		
29	710 964,75	2 219 120,07	0,10		
28	711 025,69	2 219 115,71	2,50		
27	711 099,68	2 219 194,06	2,50		
26	711 144,34	2 219 222,61	2,50		
25	711 145,18	2 219 223,15	2,50		
24	711 147,56	2 219 224,53	2,50		
23	711 212,85	2 219 220,18	2,50		
22	711 269,44	2 219 167,94	2,50		
21	711 282,49	2 219 037,37	2,50		
20	711 286,84	2 218 976,43	2,50		
19	711 386,95	2 218 932,91	2,50		

Раздел 2

Сведения о местоположении границ объекта

1	2	3	4	5	6
18	711 434,84	2 218 824,09	Картометрический метод	2,50	—
17	711 231,34	2 218 725,22		0,10	
16	711 306,36	2 218 566,92		0,10	
15	711 009,44	2 218 410,89		0,10	
14	710 938,09	2 218 361,84		0,10	
13	711 040,13	2 218 212,50		0,10	
12	710 991,09	2 218 172,00		0,10	
11	711 229,33	2 217 910,98		0,10	
10	711 270,15	2 217 827,45		0,10	
9	711 321,09	2 217 774,61		0,10	
8	711 473,11	2 217 634,77		0,10	
7	711 498,90	2 217 605,98		0,10	
6	711 688,74	2 217 472,46		0,10	
5	711 845,51	2 217 252,25		0,10	
4	712 103,38	2 217 454,74		0,10	
3	712 014,01	2 217 594,27		0,10	
2	712 227,71	2 217 731,27		0,10	
1	712 422,86	2 217 431,28	0,10		
Вырез 1 из 1					
65	711 333,75	2 217 655,70	Картометрический метод	0,10	—
66	711 313,83	2 217 716,40		0,10	
67	711 249,96	2 217 695,54		0,10	
68	711 270,84	2 217 633,89		0,10	
65	711 333,75	2 217 655,70		0,10	
3. Сведения о характерных точках части (частей) границы объекта					
1	2	3	4	5	6
—	—	—	—	—	—

Раздел 4
План границ объекта

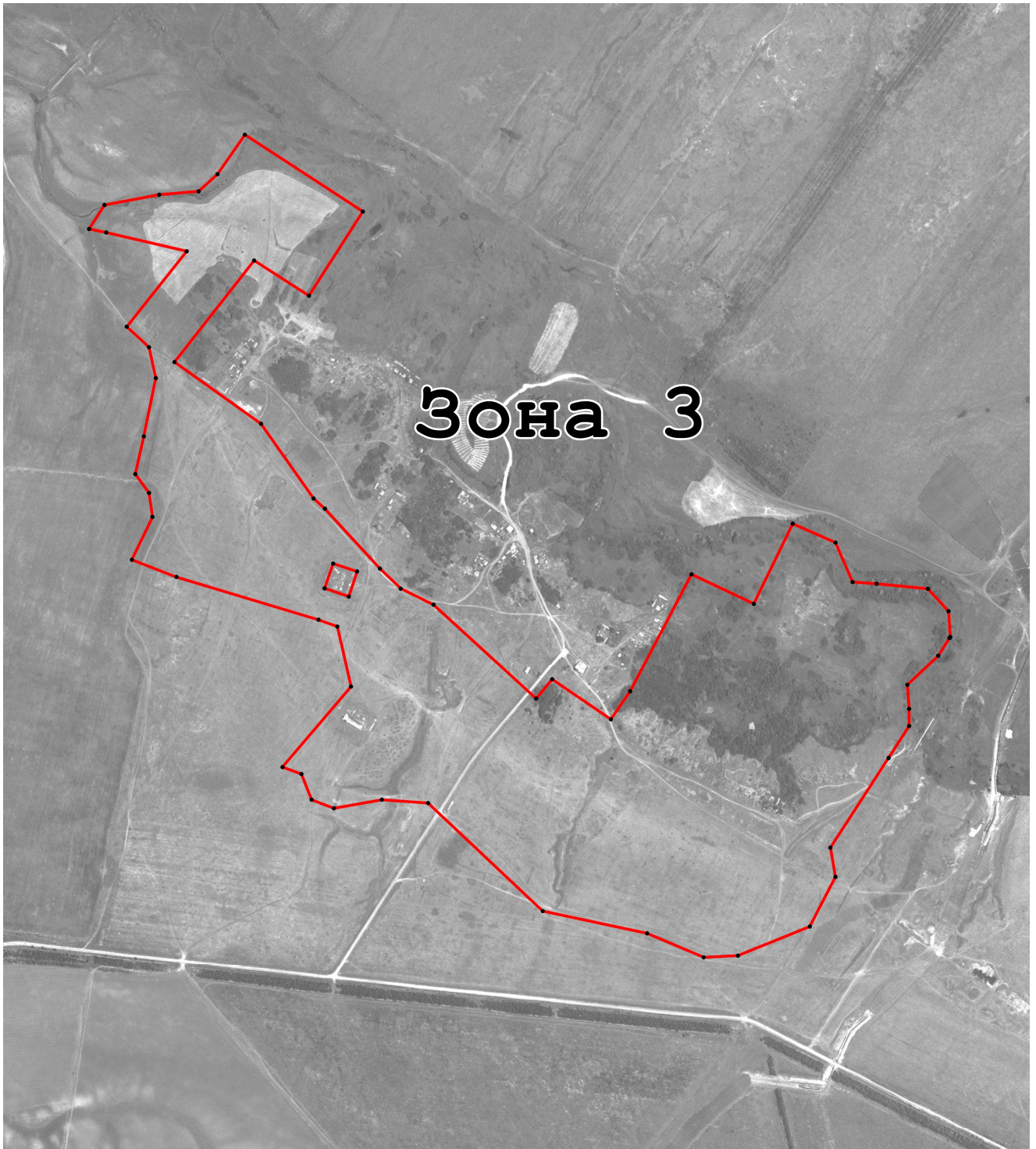

Масштаб 1:15 000

Используемые условные знаки и обозначения:

- - Характерная точка объекта
- - Граница объекта

Подпись _____ Дата « ____ » _____ 20 ____ г.

Место для оттиска печати (при наличии) лица, составившего описание местоположения границ объекта